

AC Structures est un bureau d'études structures fondé en 2018 par Anthony Caer, ingénieur structures. **AC Structures** accompagne les architectes et les maîtrises d'ouvrage sur des projets de maîtrise d'œuvre en équipements publics ou privés. Polyvalente dans l'approche de ses constructions et le choix des matériaux, l'agence présente des références en équipements scolaires, sportifs, culturels, industriels, en logements et tertiaires dans la construction neuve et la rénovation.

AC Structures maîtrise les techniques de construction en maçonnerie, béton armé, acier, bois, la conception de la toile tendue et les techniques de recherche de forme.

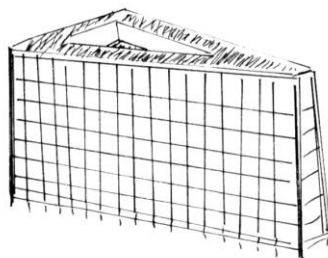
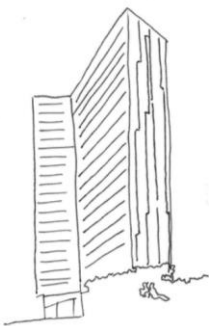

Melesse – Construction d'une Salle Multi-Activités

Melesse (35)

Maîtrise d'ouvrage : Ville de Melesse
 Architectes : Bohuon & Bertic - EGIS
 Livraison : 2021
 Coût des travaux : 5.000.000 Euros
 Surface au sol : 2600 m²

Études structures APD, PRO & DCE*.



Le Havre – Construction d'une Usine d'Eoliennes Maritimes

Le Havre (76)

Maîtrise d'ouvrage : Siemens - Gamesa
 Architectes : ENIA - EGIS
 Livraison : 2020
 Coût des travaux : 160.000.000 Euros
 Surface au sol : 70000 m²

Études structures APD I et APD II*.



Beauzac – Construction de l'Extension Sud Fromagerie Saint-Agur

Beauzac (43)

Maîtrise d'ouvrage : Savencia
 Architectes : Grizzly Architectes - EGIS
 Livraison : 2020
 Coût des travaux : 6.000.000 Euros
 Surface au sol : 3800 m²

Études structures APD, PRO, DCE, ACT et Visa*.

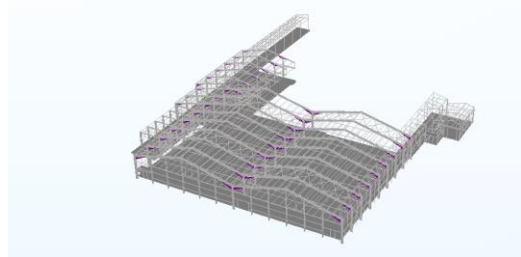

Plourin Lès Morlaix – Construction et Réhabilitation du Lycée Tristan Corbière

Plourin Lès Morlaix (29)

Maîtrise d'ouvrage : SEM Breizh
Architectes : Mostini & Mostini - EGIS
Livraison : 2021
Coût des travaux : 7.000.000 Euros
Surface au sol : 3200 m²



Études structures PRO, DCE & ACT*.

Rennes – Construction de l'Ilot Beaumont

Rennes (35)

Maîtrise d'ouvrage : Legendre Immobilier
Architectes : Atelier Kempe Thill
Atelier 56 S - EGIS
Livraison : 2022
Coût des travaux : 35.000.000 Euros
Surface des planchers : 25000 m²



Études structures APS & APD*.

Rosporden – Construction d'un Salle Omnisport

Rosporden (29)

Maîtrise d'ouvrage : Ville de Rosporden
Architectes : Michot Architectes - EGIS
Livraison : 2021
Coût des travaux : 4.000.000 Euros
Surface au sol : 2800 m²



Études structures APS, APD, PRO, DCE & ACT*.

Vannes – Construction d'une Extension des Archives

Vannes (56)

Maîtrise d'ouvrage : Conseil Départemental du Morbihan
 Architectes : Bruno Gaudin Architecte EGIS
 Livraison : 2022
 Coût des travaux : 4.500.000 Euros
 Surface des planchers : 3118 m²



Études structures APD*.

Rennes – Construction de 80 Logements rue Jean Coquelin

Rennes (35)

Maîtrise d'ouvrage : Legendre Immobilier
 Architectes : Desaleux Soarès Architectes - EGIS
 Livraison : 2021
 Coût des travaux : 7.500.000 Euros
 Surface des planchers : 5850 m²



Études structures PRO & DCE*.

Vannes – Construction d'un Immeuble Tertiaire

Vannes (56)

Maîtrise d'ouvrage : Mutualia
 Architectes : RGA – EGIS
 Livraison : 2021
 Coût des travaux : 3.100.000 Euros



Études structures APS & APD*.

Cancale – Construction d'un pôle culturel

Cancale (35)

Maîtrise d'ouvrage : Ville de Cancale
 Architectes : Studio 02 architectes
 - EGIS
 Livraison : 2022
 Coût des travaux : 2.620.000 Euros
 Surface des planchers : 1150 m²



Études structures APD*.

Ploubazlanec – Rénovation et mise aux normes du lycée Kersa La Salle

Ploubazlanec (22)

Maîtrise d'ouvrage : OGEC Kersa
 Architectes : SABA Architectes
 Livraison : 2022
 Coût des travaux : 500.000 Euros



Études structures AVP &
 PRO*.

Ploudalmézeau – Rénovation et extension du collège Edouard Quéau

Ploudalmézeau (29)

Maîtrise d'ouvrage : SAFI Conseil
 Départemental
 du Finistère
 Architectes : Pierre Brûlé
 Architectes
 Livraison : 2021
 Coût des travaux : 3.230.000 Euros
 Surface des planchers : 1630 m²



Études structures APS*.

Meillac – Construction d'un foyer rural

Meillac (35)

Maîtrise d'ouvrage : Ville de Meillac
Architectes : Quéré Jouan
Architectes
Livraison : 2021
Coût des travaux : 810.000 Euros
Surface au sol : 480 m²

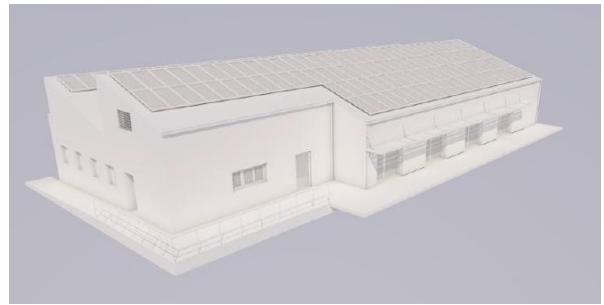

Études structures ESQ, APS,
APD, PRO, DCE, ACT, VISA.

Saint Alban – Construction d'un garage poids lourds

St Alban (22)

Maîtrise d'ouvrage : SARL Levêque
Architectes : SABA Architectes
Livraison : 2021
Coût des travaux : 799.000 Euros
Surface au sol : 950 m²



Études structures APS, APD,
PRO.

Saint Briec – Réhabilitation du lycée Marie Balavenne

St Briec (22)

Maîtrise d'ouvrage : OGEC
Architectes : SABA Architectes
Livraison : 2021
Coût des travaux : 880.000 Euros
Surface des planchers : 400 m²



Études structures AVP, PRO, EXE.

Réguiny – Construction d'un groupe scolaire

Réguiny (56)

Maîtrise d'ouvrage : Ville de Réguiny
Architectes : SABA Architectes
Livraison : 2023
Coût des travaux : 1.300.000 Euros
Surface des planchers : 1000 m²



Études structures AVP, PRO, DCE,
ACT, VISA, DET.

Challans – Réhabilitation d'un espace commercial en funérarium

Challans (85)

Maîtrise d'ouvrage : Privé
Architectes : Ronan Prineau
Architectes
Livraison : 2023
Coût des travaux : 1.200.000 Euros
Surface des planchers : 1800 m²



Études structures AVP, PRO, DCE,
ACT, VISA, DET.

* sous-traitance pour EGIS Bâtiment Centre Ouest.

ACS

ACS

12 Rue François Lanno

35700 Rennes

(+33) 7 88 16 88 46

ac@ac-structures.com